

SECCION A-A'

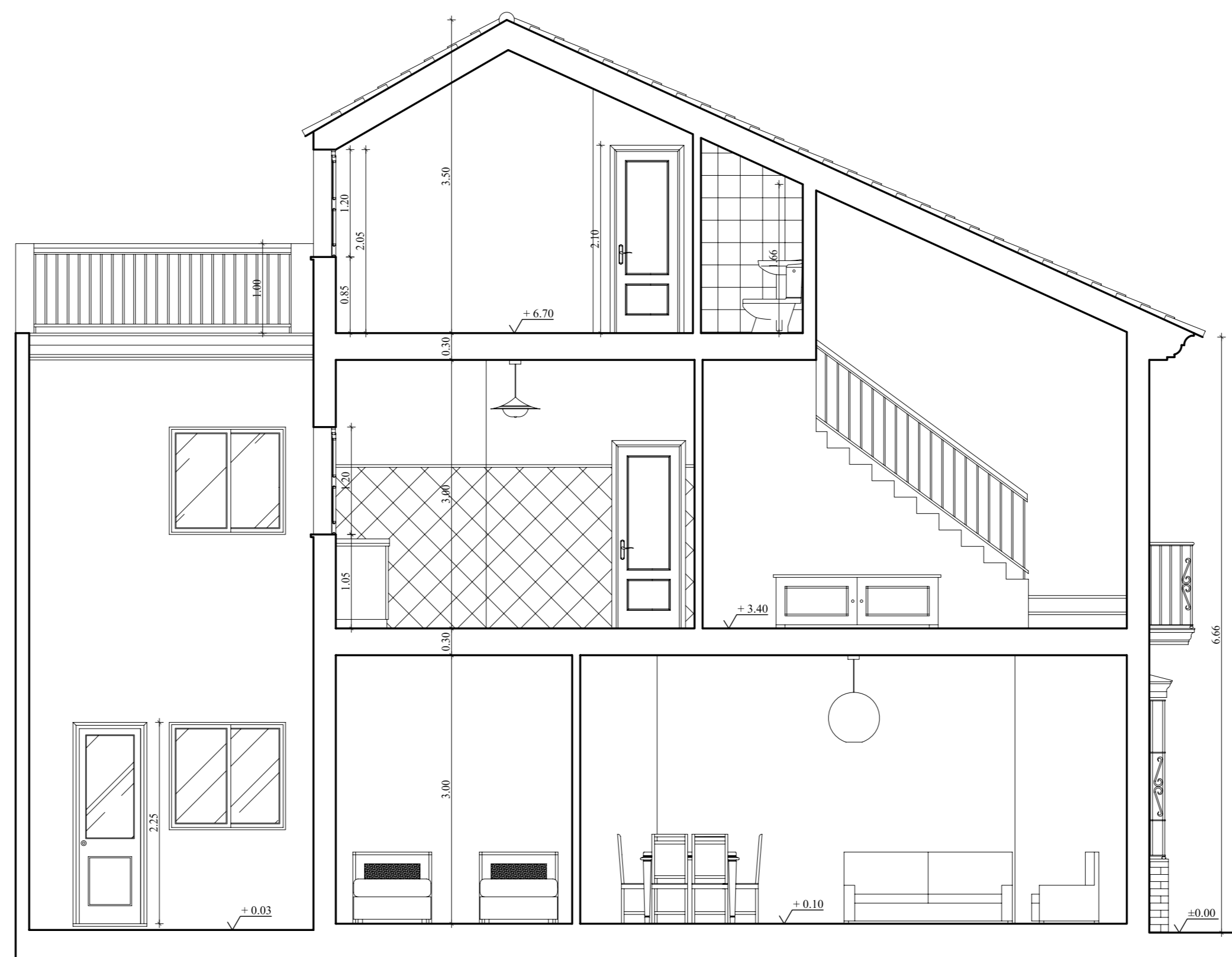

SECCION B-B'

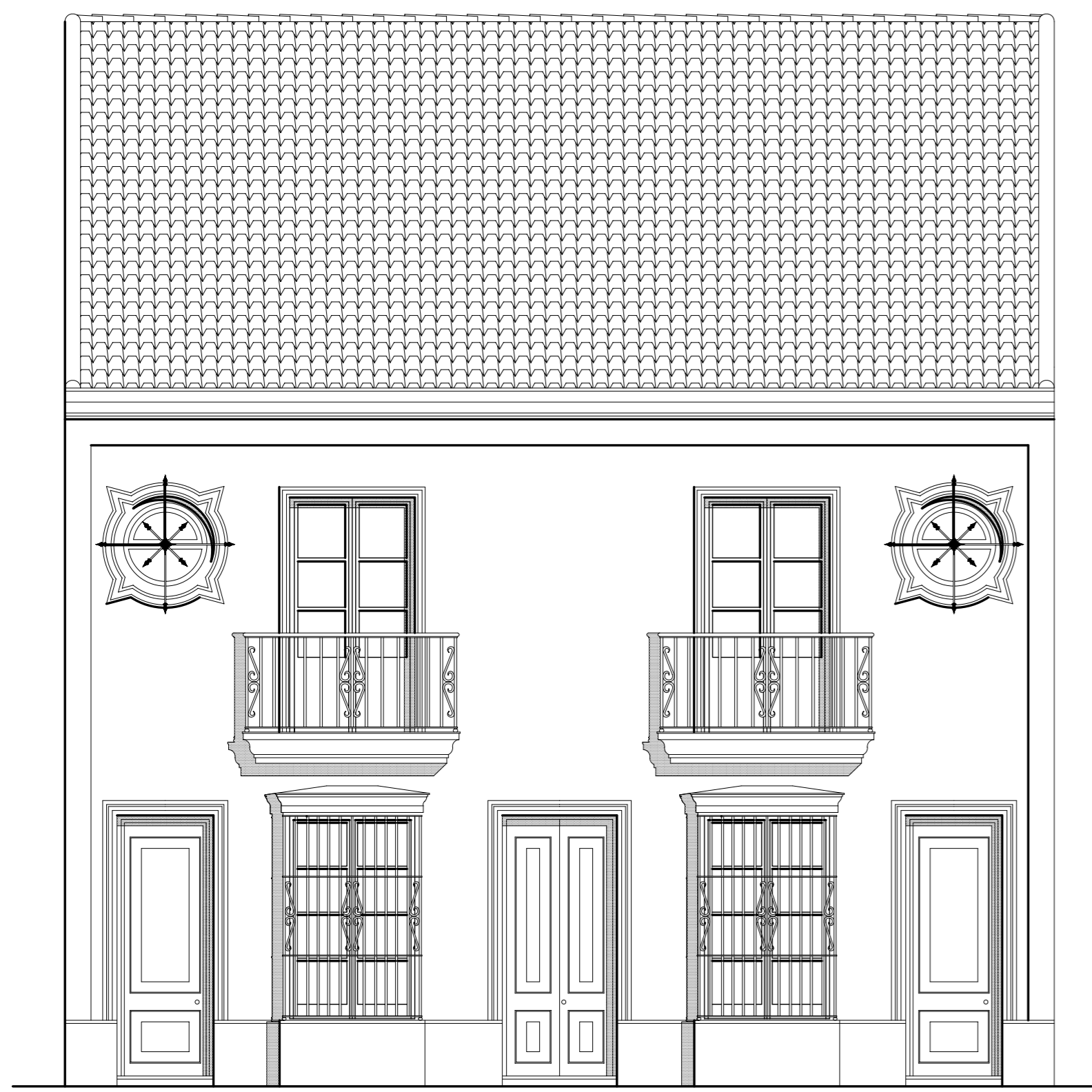
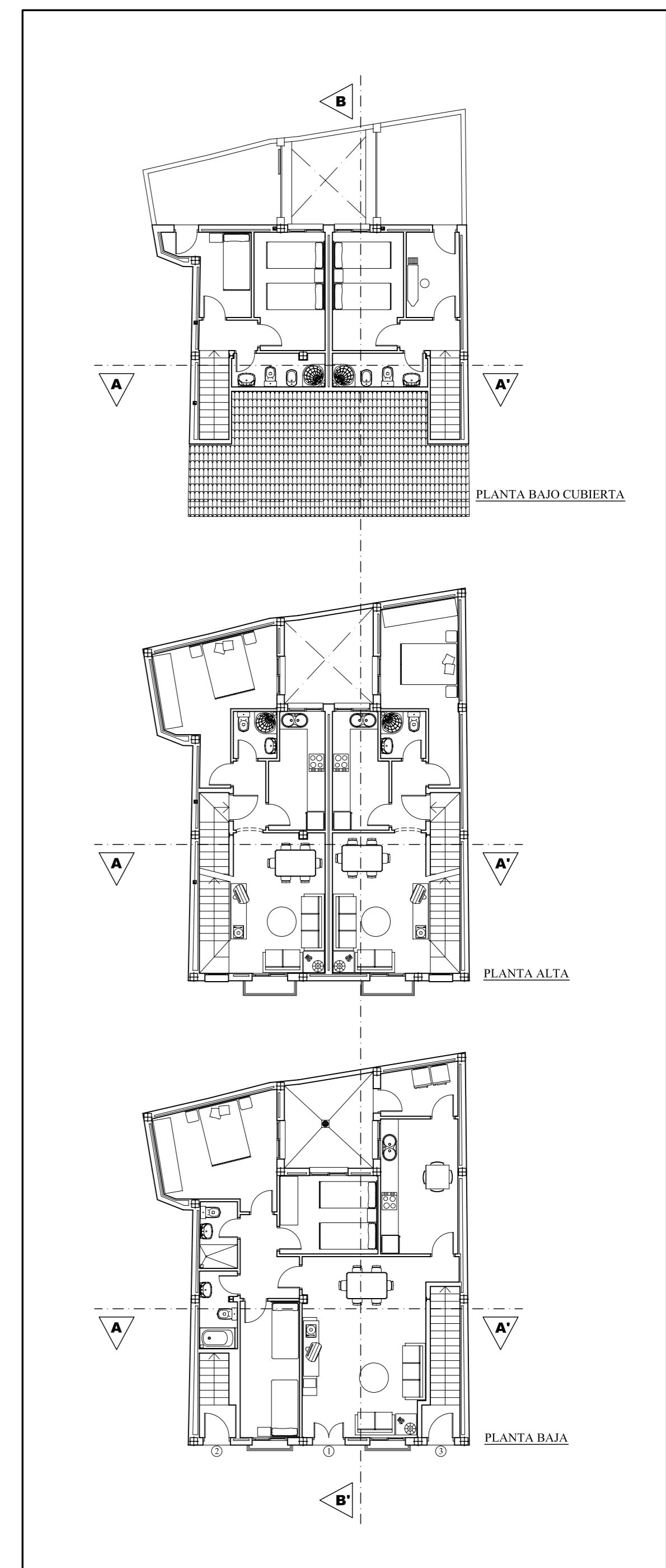

ALZADO CALLE FERNANDO EL CATOLICO

EL PRESENTE DOCUMENTO ES COPIA DE SU ORIGINAL, DE QUE ES AUTORA CAROLINE FERRERA SU ELABORADORA.
 TITULO O PRESENTE, ASÍ COMO CUALQUIER MODIFICACIÓN O ADICIÓN, REALIZADA SIN LA DEBIDA AUTORIZACIÓN
 DEL DISEÑADOR ORIGINAL, SE CONSIDERARÁ INVALIDA Y SIN EFECTOS JURÍDICOS.

ESTUDIO DE ARQUITECTURA
 CARLOS DIAZ FERRERA
 C/ ALFONSO X EL MAGNO, 111. 40100 BILBAO

PROYECTO BASICO Y DE EJECUCION DE TRES VIVIENDAS ENTREMEDIANERAS	
SITUACION: C/ FERNANDO EL CATOLICO Nº 15, PALOS DE LA FRA. (HUELVA)	FECHA: FEBRERO-2007
PLANO: SECCIONES Y ALZADO	ESCALA: 1:50
PROMOTOR: PROMOCIONES IGLESIAS VAZQUEZ S.L.	REF: 0207 h
ARQUITECTO REDACTOR: CARLOS DIAZ FERRERA	PLANO Nº: 5